MÓDULO II ÁMBITO LENGUA 6: Descubrimiento, conquista y colonización de América

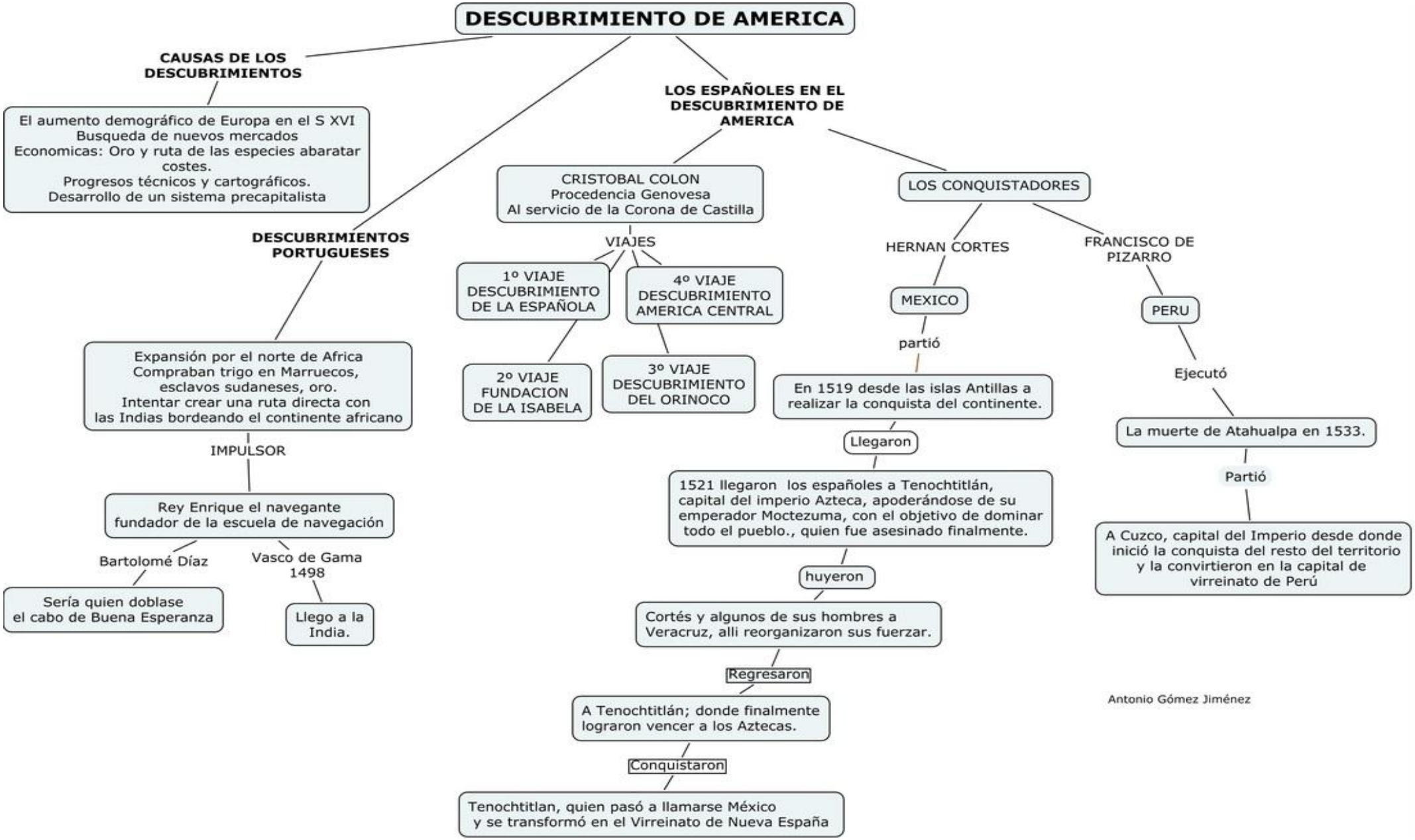

CIVILIZACIONES PRECOLOMBINAS

CARACTERISTICAS GENERALES

Buen nivel de desarrollo en las técnicas agrícolas.
Conocían la escritura, la astronomía y eran experimentados constructores.
Eran politeistas

MAYAS

Ubicados en Guatemala y Honduras.
Se organizaron en ciudades estado,
al frente de las cuales hubo un jefe teocrático.
Conocían el cultivo del maíz,
la escritura jeroglífica y la astronomía.
Mantuvieron un activo comercio y
utilizaron los granos de cacao moneda.
Adoraban al sol, a la luna y a dioses
como el del maíz (Centeotl) y al del viento.
Su calendario denota muy altos conocimientos
matemáticos y astronómicos.

AZTECAS

Ubicados en México
Formaban una confederación
de diversos pueblos, gobernados
por un emperador.
Su capital era Tenochtitlán.
La economía estaba basada en la
agricultura del maíz, pimiento y tabaco.
El dios más venerado fue Huitzilopochtli
, identificado como el sol.

INCAS

Ubicados en Perú (altiplano andino)
cuyo centro neuralgico era la ciudad de Cuzco.
Estado teocrático, al frente del cual figuraba el hijo
del sol (inca), con una rígida jerarquización.
Principales cultivos el maíz y la patata.
Ganadería basada en la alpaca y llamas.
Desarrollo de la metalurgia del cebra y del oro .
Uno de sus dioses principales fue Quetzalcóatl.

Antonio Gómez Jiménez

TRATADO DE TORDESILLAS

CONCEPTO

Tratado por el cual la corona de Castila y la de Portugal en virtud del cual se establecía un reparto de las zonas de conquista.

LINEA IMAGINARIA

Extremos ambos polos y pasase a 370 leguas al oeste de las islas de Cabo Verde

MAPA

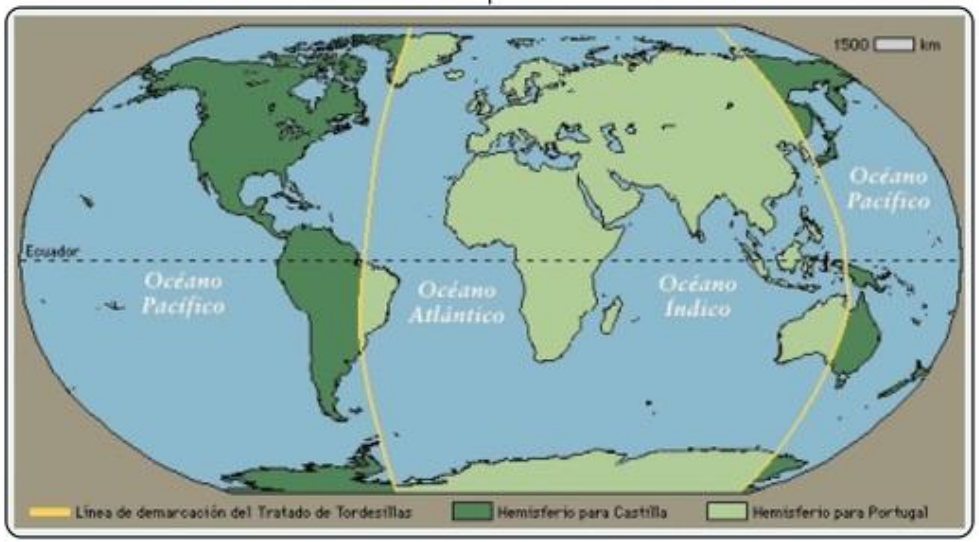

REINO DE PORTUGAL

Podían conquistar todas aquellas tierras situadas hasta 370 leguas al oeste de las islas de Cabo Verde,

REINO DE CASTILLA

Tierras situadas a oeste (esto es, más allá) de esa línea divisoria

Antonio Gómez Jiménez

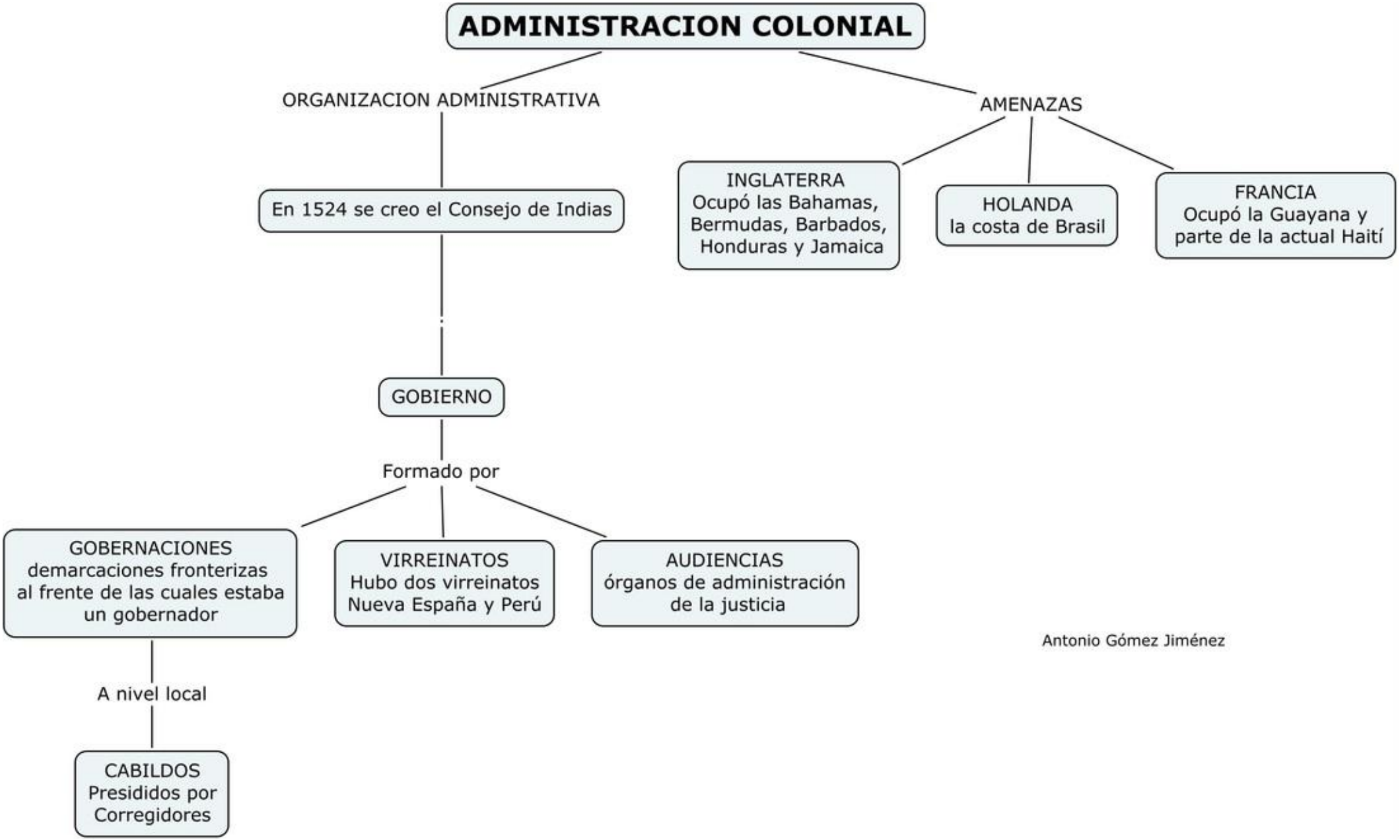

Antonio Gómez Jiménez

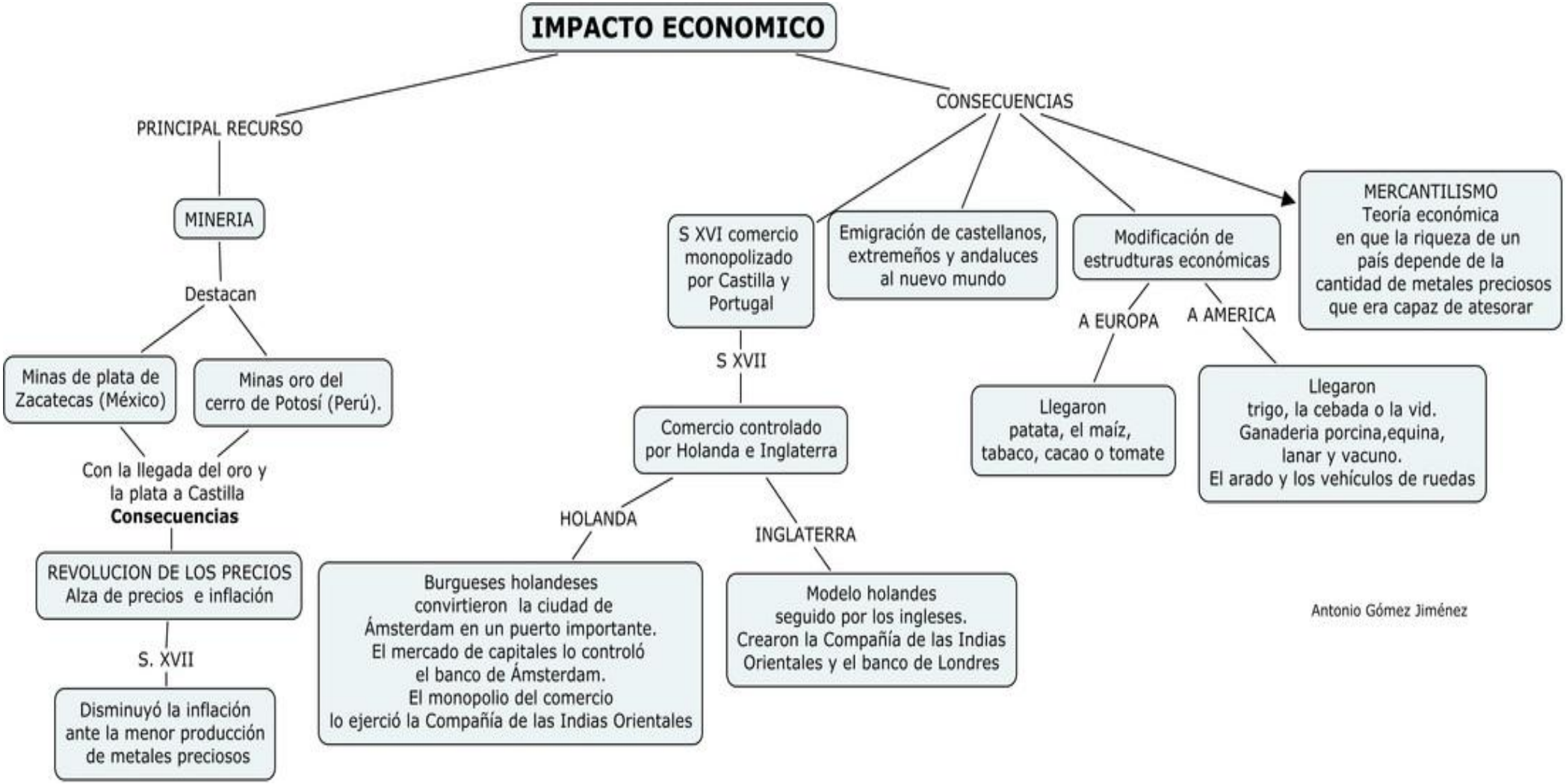
IMPACTO ECONOMICO
PRINCIPAL RECURSO
MINERIA
Destacan
Minas de plata de Zacatecas (México)
Minas oro del cerro de Potosí (Perú).
Con la llegada del oro y la plata a Castilla
Consecuencias
REVOLUCION DE LOS PRECIOS
Alza de precios e inflación
S. XVII
Disminuyó la inflación ante la menor producción de metales preciosos
CONSECUENCIAS
S XVI comercio monopolizado por Castilla y Portugal
Emigración de castellanos, extremeños y andaluces al nuevo mundo
Modificación de estrudturas económicas
MERCANTILISMO
Teoría económica en que la riqueza de un país depende de la cantidad de metales preciosos que era capaz de atesorar
S XVII
Comercio controlado por Holanda e Inglaterra
HOLANDA
Burgueses holandeses convirtieron la ciudad de Ámsterdam en un puerto importante. El mercado de capitales lo controló el banco de Ámsterdam. El monopolio del comercio lo ejerció la Compañía de las Indias Orientales
INGLATERRA
Modelo holandes seguido por los ingleses. Crearon la Compañía de las Indias Orientales y el banco de Londres
A EUROPA
Llegaron patata, el maíz, tabaco, cacao o tomate
A AMERICA
Llegaron trigo, la cebada o la vid. Ganaderia porcina,equina, lanar y vacuno. El arado y los vehículos de ruedas
Antonio Gómez Jiménez

INFLUENCIA SOCIAL,RELIGIOSA Y CULTURAL DE ESPAÑA
SOCIAL
CULTURA
RELIGIOSA
ARGUMENTACIONES ENFRENTADAS
Apoyo a los indigenas
Inferioridad de los indigenas
Legislación favorable a los indigenas
A pesar
Disminución de la población debido a guerras y enfermedades
Choque cultural
Desfavorable para los indios. Se sintieron impotentes ante los conquistadores y perdían todo interés por la vida ante el derrumbamiento de su cultura.
Plano artístico
Influencia barroca
Catedrales de México, Puebla, Guadalajara, Lima o Cuzco
IMPULSORES Religiosos
Fundaron
Escuelas para enseñar castellano Universidades (Santo Domingo, Lima o México)
Desaparición de algunas de sus creencias, ritos y dioses. La inquisición se estableció en las tierras conquistadas, y aunque los aborígenes americanos estaban fuera de su jurisdicción, vigiló la llegada de costumbres, ideas y libros.
Antonio Gómez Jiménez