MÓDULO II ÁMBITO LENGUA TEMA 5 El estado moderno de España

LOS REYES CATOLICOS

UNION DINASTICA

ISABEL Y FERNANDO

ISABEL

Hija de Juan II de Castilla.
Se proclamó heredera desafiando a su hermano Enrique IV (Tratado de Guisando).
Al casarse con Fernando su hermano proclama heredera a su hija Juana (la Beltraneja)
Al morir Enrique IV, Isabel se proclama reina.
Partidiarios de Juana apoyados por Portugal desencadenan la guerra 1475-1479.
Victoria de batallas de Toro y Albuera reconocen a Isabel reina por las cortes de Madrigal.
Tratado de Alcaçovas con Portugal

FERNANDO

Hijo de Juan II de Aragón

NO SUPUSO UNION DE CASTILLA Y ARAGON

Mantuvieron independencia

UNIFICACION TERRITORIAL

CONQUISTA DE GRANADA
participaron, militar y financieramente, aunque de manera desigual, castellanos y aragoneses.
ISLAS CANARIAS
1478 y 1496.
Se incorporó a la corona castellana Gran Canarias, La Palma y Tenerife
NAVARRA 1512
La realizó el duque de Alba pero respetó, las instituciones del reino navarro y sus fueros.
NORTE DE AFRICA
En 1497 se tomo Melilla
ROSELLON Y CERDEÑA
Cedidos por los franceses al reino de Aragón como consecuencia del tratado de Barcelona, en 1493.
NAPOLES
Fernández de Córdoba (Gran Capitán) con las victorias en las batallas de Ceriñola y Garellano,quedaron incorporado el territorio al reino de Aragón en 1505.

ORGANIZACION DEL ESTADO

Fortalecimiento del poder de la corona, respetando a los territorios anexionados.
Creación de la Santa Hermandad con caracter policial.
Control del reino por medio de las Audiencias y Chancillerías.
Reorganización del Consejo de Castilla o Consejo Real, constituido por letrados para aconsejar a los reyes.
Creación de la Inquisición
Expulsión de los judíos y de los mudéjares granadinos que no aceptaron bautizarse.
Aparición de la figura del corregidor en las ciudades

LOS REGENTES

La reina Isabel fallece en 1504 y dejó como heredera del reino de Castilla a su hija Juana.
Debía reinar Felipe (El hermoso) su esposo.
Juan y Felipe están en Flandes y hasta su regreso Fernando se hizo cargo de la regencia.
Felipe muere y Isabel enloquece.
El cardenal Cisneros llama a Fernando para gobernar.
En 1516 moría Fernando, dejando heredero a su nieto Carlos.
El cardenal Cisneros se convierte en regente, creando la universidad de Alcalá y promovió la publicación de la Biblia poliglota

LA HERENCIA

Los territorios de Castilla, Navarra, Granada, Canarias, y las posesiones americanas.
Los territorios de la corona de Aragón (Aragón, Cataluña, Valencia, Mallorca, Bujía, Trípoli Orán y las posesiones en Italia).
Sus abuelos paternos dejaban un importante patrimonio territorial. Estaba compuesto por Franco Condado, Luxemburgo, Países Bajos, Austria y Tirol.

Antonio Gómez Jiménez

MONARQUIA DE LOS AUSTRIA CARLOS I

- Era hijo de
  - Juana la loca y Felipe el hermoso
- PROBLEMAS INTERNOS
  - LAS COMUNIDADES
    - fueron
      - Carlos I era un Rey extranjero, las decisiones de sus consejeros fue la mecha que provocó esta sublevación. Fue un movimiento burgués y urbano. Finalmente los comuneros fueron derrotados en la batalla de Villalar por las tropas del rey.
  - LAS GERMANIAS
    - fueron
      - Revuelta social y gremial ante difícil situación económica en el reino de Valencia. Los nobles aliados con el rey derrotan a los sublevados.
- POLITICA INTERNACIONAL
  - LUCHA CONTRA LOS PROTESTANTES ALEMANTES
    - Consistió
      - Martin Lutero provoca una crisis religiosa. Derrota de los principes alemanes en la batalla de Mühlberg. Por la paz de Augsburgo, firmada en 1555, Carlos reconoció la libertad religiosa a los príncipes alemanes.
  - LUCHA CONTRA LOS TURCOS
    - Consiste
      - Provocada por la amenaza sobre Viena y por la pirateria en el Mediterraneo. Carlos I detiene a los turcos en Viena y conquista Tunez, pero es derrotado en Argel
  - RIVALIDAD CON FRANCIA
    - Consistio
      - Proviene de la rivalidad de Carlos I y Francisco I La disputa del ducado de Milán los enfrentó en una guerra que duró casi cuarenta años. Los franceses son rechazados en Navarra y derrotados en la batalla de Pavia. Firma de la paz de Cambray en 1529 por la que el emperador renuncia a Borgoña
- RETIRO
  - Carlos I se retiró al monasterio de Yuste, cediendo los territorios de Austria a su hermano Fernando. A su hijo Felipe dejó los reinos españoles, además de Milán y los Países Bajos.

Antonio Gómez Jiménez

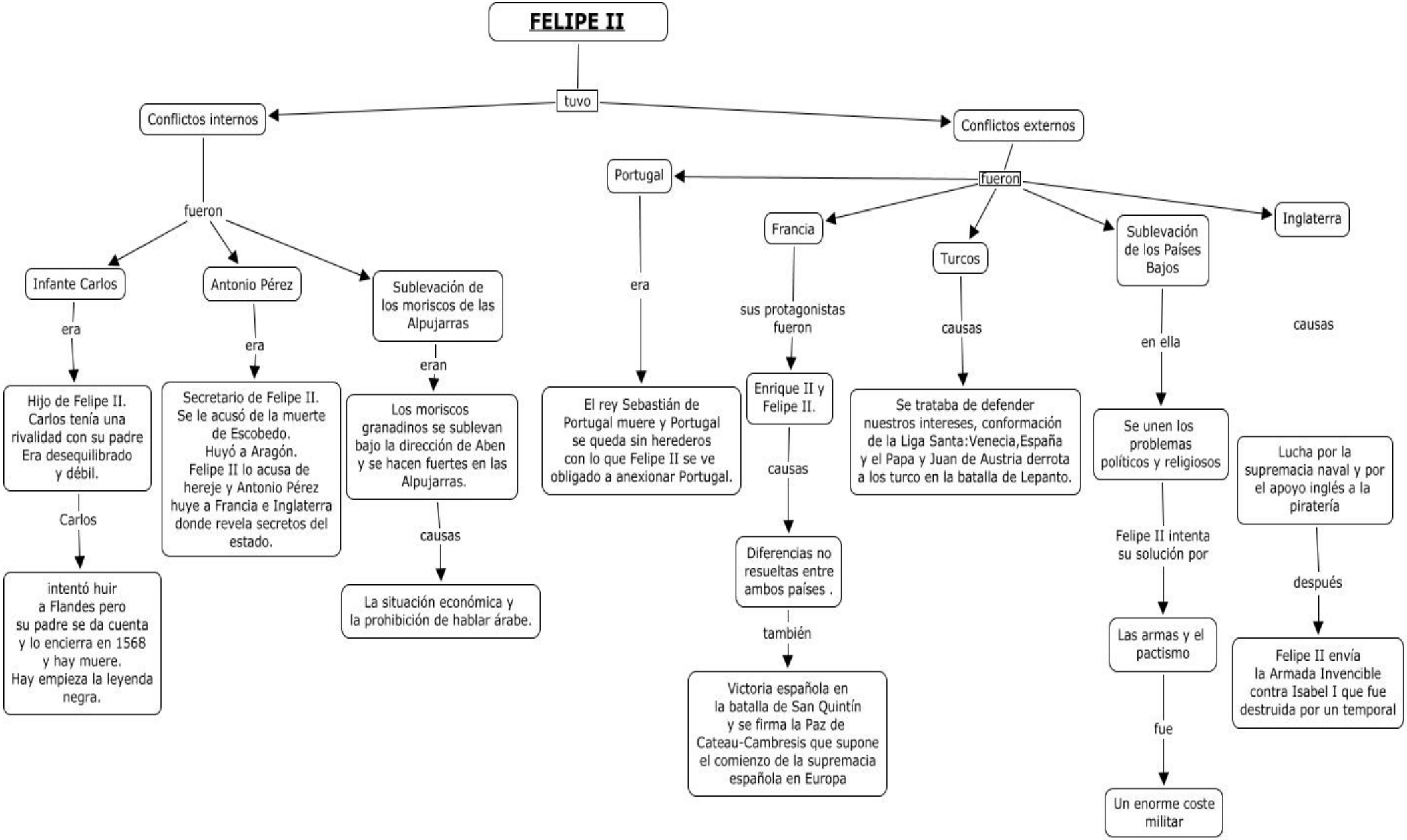
FELIPE II
tuvo
Conflictos internos
Conflictos externos
fueron
Infante Carlos
era
Hijo de Felipe II. Carlos tenía una rivalidad con su padre Era desequilibrado y débil.
Carlos
intentó huir a Flandes pero su padre se da cuenta y lo encierra en 1568 y hay muere. Hay empieza la leyenda negra.
Antonio Pérez
era
Secretario de Felipe II. Se le acusó de la muerte de Escobedo. Huyó a Aragón. Felipe II lo acusa de hereje y Antonio Pérez huye a Francia e Inglaterra donde revela secretos del estado.
Sublevación de los moriscos de las Alpujarras
eran
Los moriscos granadinos se sublevan bajo la dirección de Aben y se hacen fuertes en las Alpujarras.
causas
La situación económica y la prohibición de hablar árabe.
fueron
Portugal
era
El rey Sebastián de Portugal muere y Portugal se queda sin herederos con lo que Felipe II se ve obligado a anexionar Portugal.
Francia
sus protagonistas fueron
Enrique II y Felipe II.
causas
Diferencias no resueltas entre ambos países .
también
Victoria española en la batalla de San Quintín y se firma la Paz de Cateau-Cambresis que supone el comienzo de la supremacia española en Europa
Turcos
causas
Se trataba de defender nuestros intereses, conformación de la Liga Santa:Venecia,España y el Papa y Juan de Austria derrota a los turco en la batalla de Lepanto.
Sublevación de los Países Bajos
en ella
Se unen los problemas políticos y religiosos
Felipe II intenta su solución por
Las armas y el pactismo
fue
Un enorme coste militar
Inglaterra
causas
Lucha por la supremacia naval y por el apoyo inglés a la piratería
después
Felipe II envía la Armada Invencible contra Isabel I que fue destruida por un temporal

LA REFORMA PROTESTANTE

Qué fue

Movimiento religioso cristiano, iniciado en Alemania en el siglo XVI, que llevó a un cisma de la Iglesia católica para dar origen a varias iglesias y organizaciones agrupadas bajo la denominación de protestantismo.

Causas

Enriquecimiento del alto clero. Cargos eclesiasticos se compraban. La indulgencias: documento que el Papa otorgaba y que servía para perdonar los pecados

Consecuencias

Martín Lutero expuso, en 1517, sus 95 tesis contra ciertos aspectos de la doctrina católica. El papa Leon X lo excomulgó

El luteranismo

- Salvación por la fe
- Libre interpretación de la Biblia
- Sacerdocio universal
- Supresión del culto a la Virgen y a los santos.
- Rechazo al magisterio del papado.

Otros reformadores

Calvino
Zwinglio
Enrique VIII

Antonio Gómez Jiménez

LA CONTRARREFORMA

Qué fue

Respuesta a la reforma protestante de Martín Lutero, que había debilitado a la Iglesia. Para ello convocó el concilio de Trento, cuyo fin era organizar la Iglesia y definir el dogma católico frente al protestantismo.

Medidas

Ratificar el valor de las buenas obras para la salvación.
El culto a la Virgen
Importancia de los sacramentos.
Aceptar que la autoridad el Papa
Los obispos debían residir en su diócesis
Quedó prohibido la acumulación de cargos.
Se crearon seminarios para formar a los clérigos

Difusores

Compañía de Jesús

Antonio Gómez Jiménez