Oracion Compuesta

- **Yuxtapuestas** (oraciones independientes, con sentido completo, separadas por comas unas de otras)(En proceso de extincion) Ej.: Vine, vi, vence.
- **Coordinadas** (P1 - P2)
  Las PC tienen por separado, sentido pleno –estan en el mismo nivel gramatical–. Estan unidas por una conjuncion que modifica en cierto modo el contenido de las oraciones coordinadas.
  - **a. Copulativas** (y, e, ni,... ni, que, amen de, junto con, ademas de,...) Ej.: Juan estudia Derecho y Ana trabaja en una farmacia.
  - **b. Adversativas** (mas, pero, sin embargo, no obstante, sino,...) Ej.: Jugamos muy bien pero perdimos el partido.
  - **c. Disyuntivas** (o, u, o bien) Ej.: O vienes o te quedas.
  - **d. Distributivas** (ya... ya, bien... bien, sea.... sea, ora... ora,...) Ej.: Unos jugais al futbol, otros haceis las tareas del colegio.
  - **e. Explicativas** (es decir, o sea, esto es,...) Ej.: Lo hizo un quite, esto es, se llevo el toro.
- **Subordinadas** (PP - PS)
  Existe una relacion de subordinacion o dependencia de una respecto de la otra. La PS desempena una funcion gramatical dentro de la PP.
  - **a. Sustantivas**
    Desempena la funcion de un sustantivo.
    Se suele poder sustituir por "eso", "esas cosas".
    Sirve de nexo la conjuncion que.
    - **de Sujeto** Ej.: Me preocupa que estudies mucho.
    - **de Complemento directo** (CD) Ej.: Andres piensa que Carlos tiene razon.
    - **de Complemento del nombre** (CN) Ej.: Tenemos el convencimiento de que te presentaras voluntario.
    - **de Atributo** Ej.: Juan esta que muriendo.
    - **de Complemento de un adjetivo** (C Adj) Ej.: Estaba seguro de que ganaramos el concurso.
    - **de Complemento Agente** (C Ag) (de relativo sustantivadas)
  - **b. Adjetivas o de relativo**
    Desempena la funcion de un adjetivo: calificar a un nombre. A este nombre se le llama **antecedente**.
    Sirven de nexo:
    - pronombres relativos: que, cual(es), quien(de personas).
    - los adverbios relativos donde, como, cuando.
    - el pronombre cuyo (a/os/as), que actua como relativo–posesivo.
    - **Especificativas** (selecciona al antecedente de entre el grupo al que pertenece) Ej.: El hombre que esta sentado es su padre.
    - **Explicativas** (puede omitirse sin alterar el sentido de la oracion) Ej.: El jugador, que estaba cansado, se marcho.
  - **c. Adverbiales** (tienen la funcion de un adverbio)
    - *de relacion circunstancial*
      - **de tiempo**
        - Sirve para situar en el tiempo la accion principal: puede ser de **anterioridad** (antes de), de **posterioridad** (despues de) o de **simultaneidad** (durante).
        Nexos: **cuando**, mientras (que), antes (de que), desde que, al mismo tiempo que, despues (de que), hasta que, a medida que, siempre que,...
        Ej.: Sientate cuando quieras.
      - **de lugar**
        - Senala el lugar relacionado con la accion principal. Indica: **situacion** (en donde), **direccion** (a donde), **procedencia** (de donde) y **transcurso** (por donde). Nexos: **donde**–con o sin preposicion–.
        Ej.: Sientate donde quieras.
      - **de modo**
        - Informa sobre la manera de realizar(se) la accion principal.
        Nexos: como, segun, conforme,...
        Ej.: Sientate como quieras.
      - **Comparativas**
        - Hay una comparacion con la PP. Esa relacion es de: **superioridad** (mas.... que, mas... de); **igualdad** (tan/tanto... como/cuanto, igual que,...); **inferioridad** (menos.... que).
        Ej.: Es mas listo que Javier.
        Ej.: Es tan listo como pienso.
        Ej.: Es menos torpe que ayer.
    - *de relacion logica*
      - **Causales**
        - Expresa el motivo por el cual acontece la PP.
        Nexos: **porque**, ya que, puesto que, pues, como,...
        Ej.: Me voy porque llueve.
      - **Consecutivas**
        - La PS es consecuencia de la PP. Se invierte con la causal.
        Nexos: por lo tanto, luego, pues, de tal modo/tanto... que, asi que...
        Ej.: Pienso, luego existo.
      - **Concesivas**
        - Opone una dificultad al cumplimiento de la PP.
        Nexos: **aun que** –no sustituible por pero–, a pesar de que, aun cuando,...
        Ej.: Came aunque fui enfermo.
      - **Condicionales**
        - Formula una condicion para que se cumpla la accion principal.
        Nexos: **si**, con tal de que, siempre que, con que, a condicion de que...
        Ej.: Me quedare si me ayudas.
      - **Finales**
        - Explica para que se realiza la accion principal.
        Nexos: para que, para, a fin de que, con el objeto de que...
        Ej.: Iugare para divertirnos.

© Nicolas Chazarra. 2006. Colegio Retamar.

MÓDULO IV ÁMBITO LENGUA TEMA 4 Síntaxis

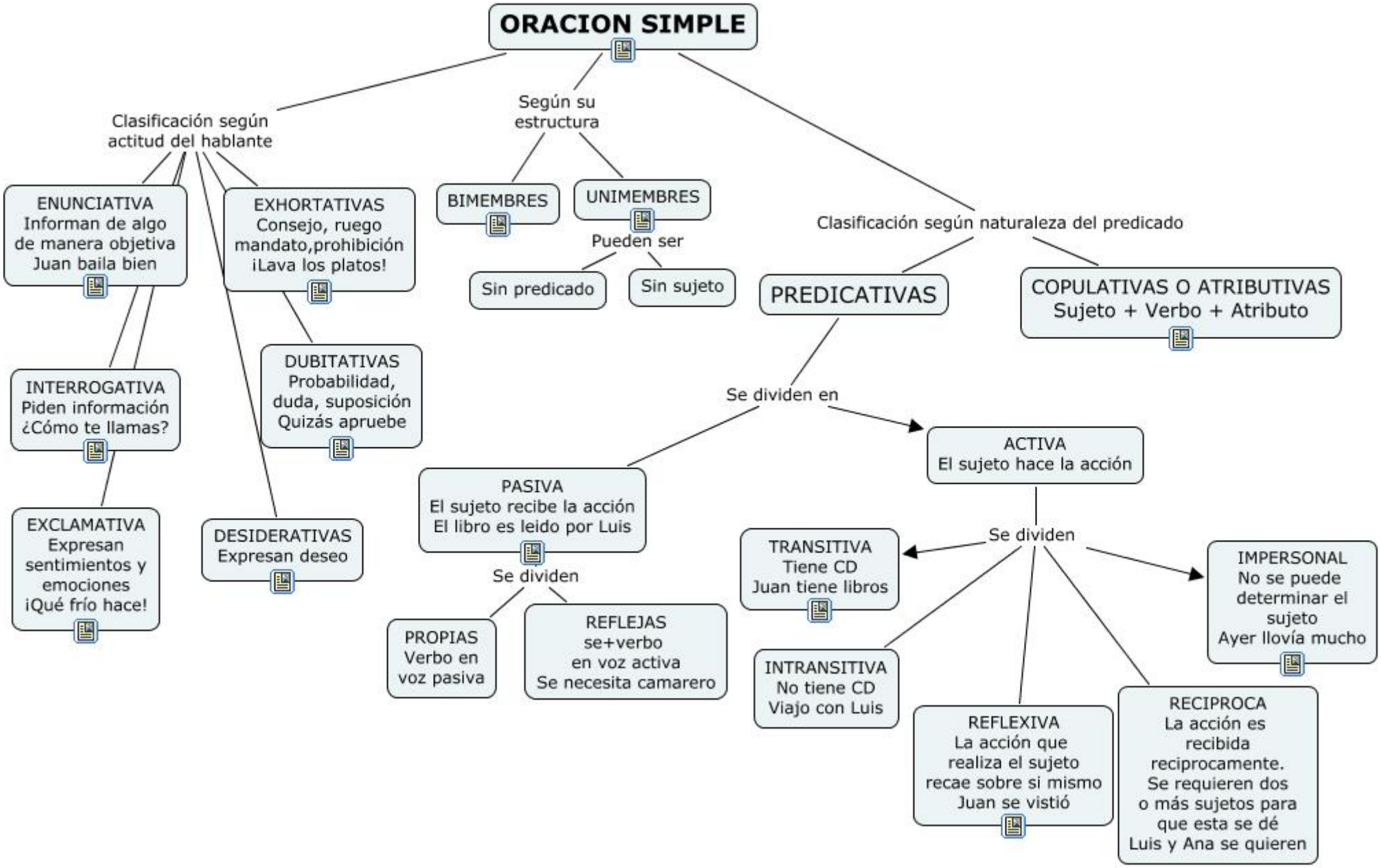

MÓDULO IV ÁMBITO LENGUA TEMA 4 Síntaxis

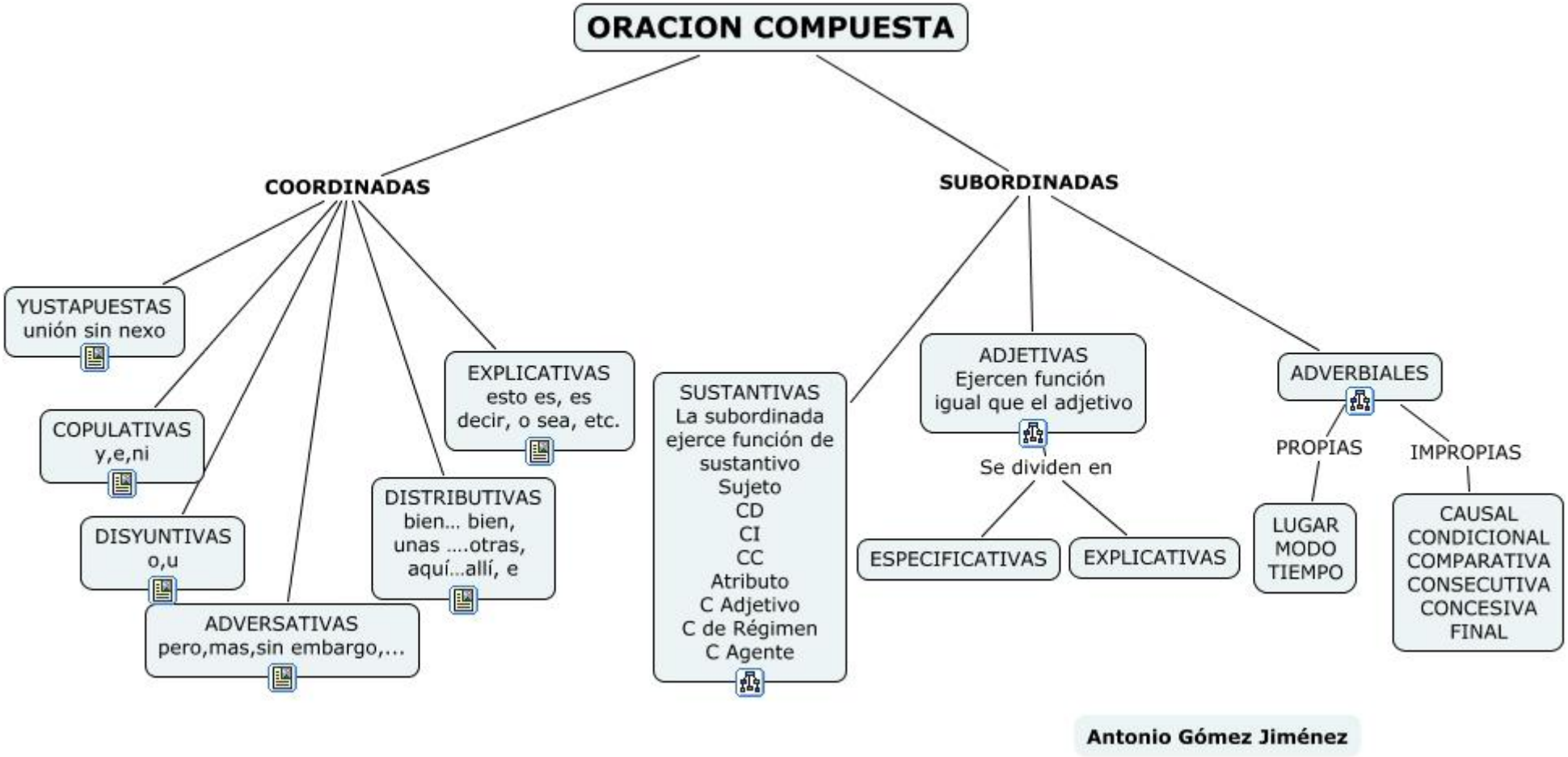

SUBORDINADA SUSTANTIVA

CARACTERISTICAS

Funcionan como un sustantivo
Pueden ser sustituidas por un pronombre o por un sintagma nominal
(ESTO,ESO, TAL COSA,...)

FUNCIONES

Propias de un sintagma nominal

Ejemplo

Me alegra <u>que tengas éxito</u>

Sustituir por eso

Me alegra eso

NEXO

QUE
SI
Conjunciones anunciativas
OTROS NEXOS
QUÉ, QUIÉN, CUÁNTO, CÓMO, DÓNDE,CUANDO

FUNCION

Nexo subordinante

FUNCIONES

- SUJETO
- CI
- CD
- C. DE REGIMEN
  - ATRIBUTO
  - C AGENTE
- C DE NOMBRE
  - C DE ADJETIVO

Antonio Gómez Jiménez

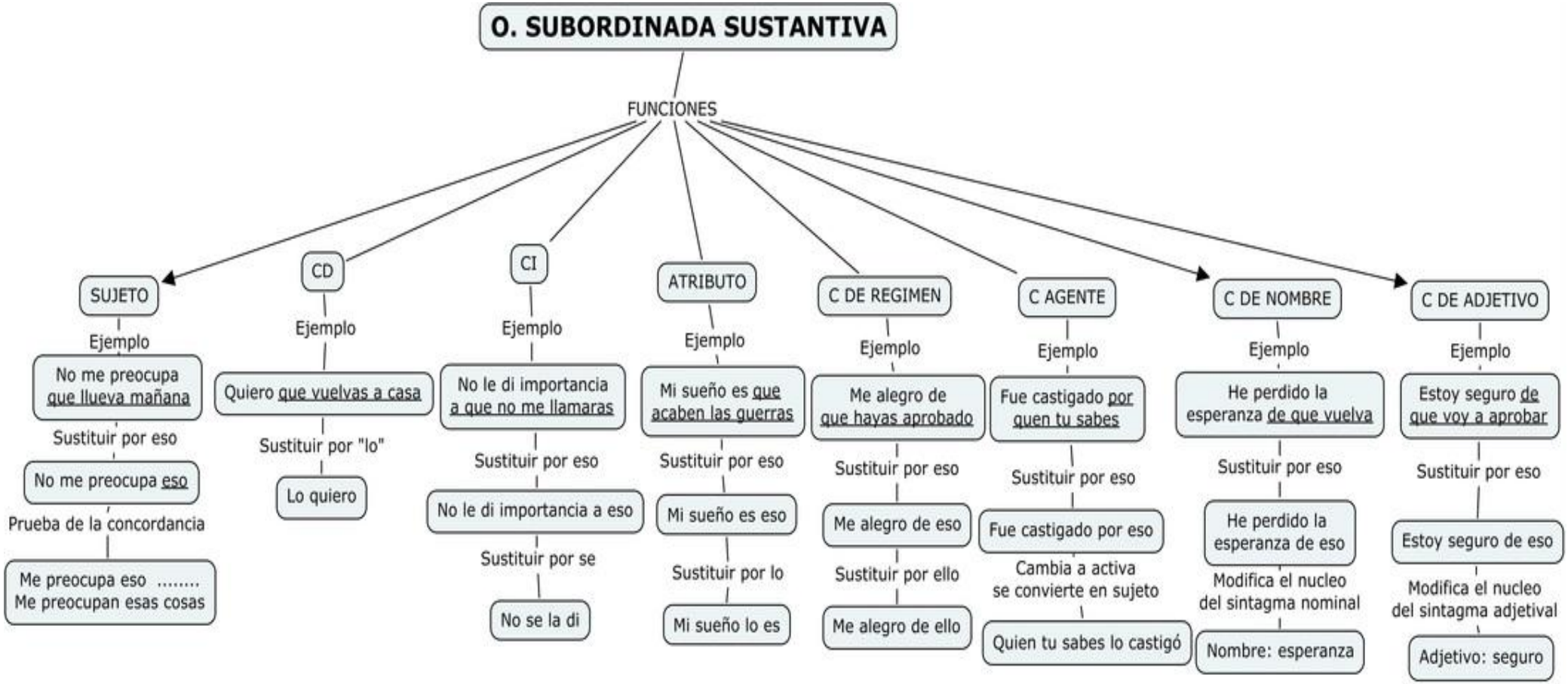

Antonio Gómez Jiménez

ORACION SUBORDINADA ADJETIVA

CARACTERISTICAS

Funciona como un adjetivo o un sintagma adjetivo. Pueden ser sustituidas por un adjetivo.

Ejemplo

Las personas que no comen enferman

FUNCIONES

ADYACENTE DEL NOMBRE O COMPLEMENTO DEL NOMBRE

NEXOS

PRONOMBRES RELATIVOS QUE, CUAL, QUIEN, CUYO, DONDE,...

FUNCIONES

Además de unir la proposición principal con la subordinada, realizan una función concreta dentro de la subordinada. La misma función que realizaría el antecedente al que sustituye.

Ejemplo

Es muy divertido el libro que Andrés me ha prestado

Que (libro)

Que (el libro) Andrés me ha prestado. ¿Qué es lo que me ha prestado Andrés? El libro; por lo tanto "que" funciona como CD

ANTECEDENTE

Es el sustantivo al que hace referencia el relativo de la proposición subordinada. La existencia del antecedentes lo que nos indicará que la proposición es adjetiva

Ejemplo

Los niños que se habían perdido estaban muy asustados

Niños

Antecedente

Antonio Gómez Jiménez

ORACIONES SUBORDINADAS ADVERBIALES

CARACTERISTICAS

Funcionan como adverbios y complementan a los verbos de la misma forma que ellos.

CLASES

PROPIAS

Son conmutables por un adverbio

LUGAR

NEXO: DONDE

Ejemplo: Estuvimos donde nos habían indicado

Cambiar por allí: Estuvimos allí

MODO

NEXO: COMO, SEGÚN

Ejemplo: Lo hice como puede

Cambiar por así: Lo hice así

TIEMPO

NEXO: CUANDO, APENAS,...

Ejemplo: Ven a vermen cuando puedas

Cambiar por luego: Ven a verme luego

IMPROPIAS

No equivalen a adverbios

CAUSALES

NEXO: PORQUE, PUES,...

Ejemplo: Me voy porque no aguanto más

CONDICIONALES

NEXO: SI, EN CASO DE QUE,...

Ejemplo: Si apruebo el examen me iré de vacaciones a París

COMPARATIVA

NEXO: MÁS QUE, MENOS QUE...

Ejemplo: Tu hermana es más guapa que tú

CONSECUTIVA

NEXO: LUEGO, CON TAL QUE,...

Ejemplo: Haré cualquier cosa con tal que te calles

CONCESIVA

NEXO: AUNQUE, AUN...

Ejemplo: Aunque vaya poca gente empezaremos la charla

FINAL

NEXO: PARA QUE AFIN DE QUE,...

Ejemplo: Te lo dije para que lo supieras

Antonio Gómez Jiménez