MÓDULO III ÁMBITO LENGUA TEMA 3 La Morfología

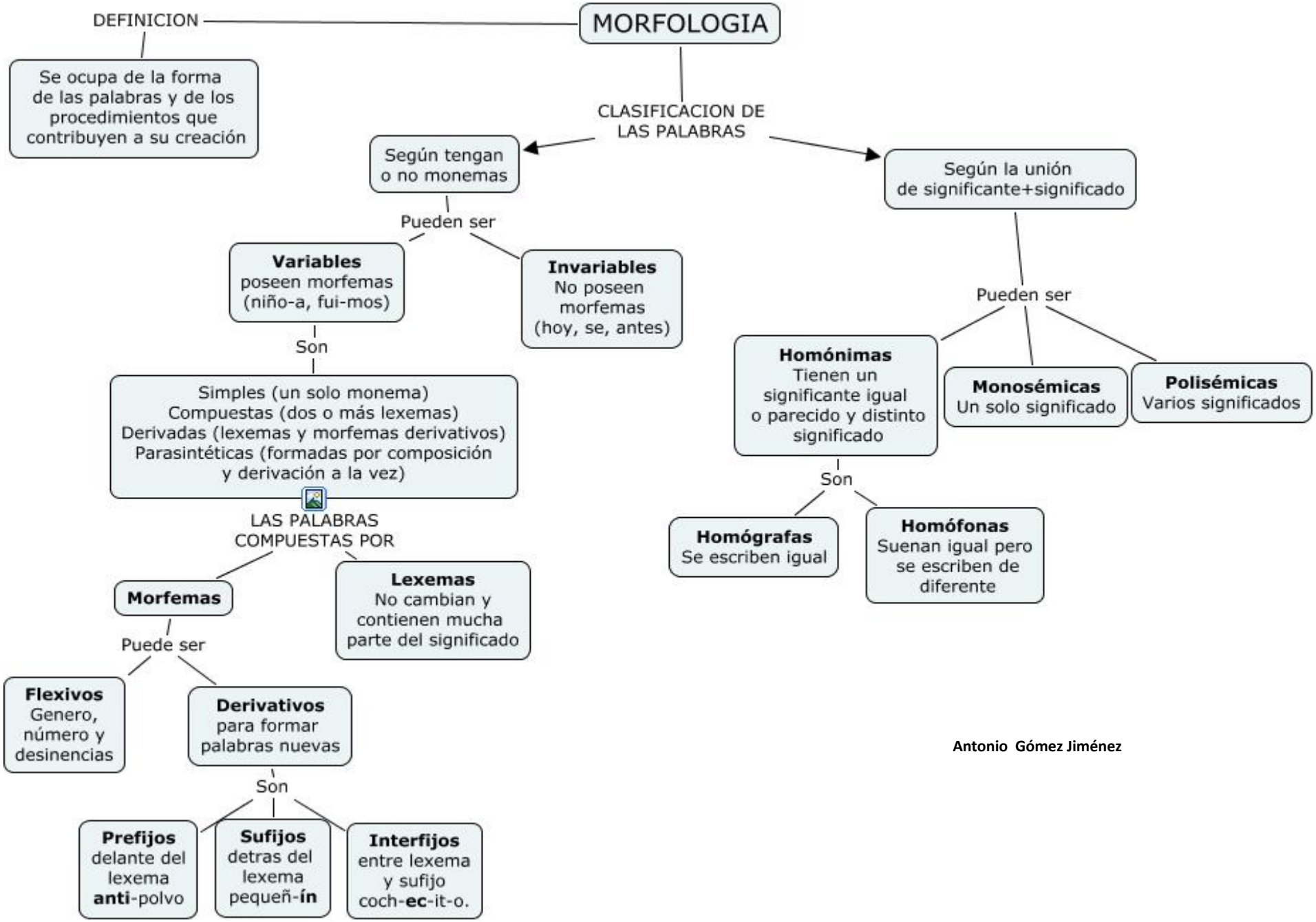

Antonio Gómez Jiménez

CATEGORIAS GRAMATICALES

SUSTANTIVO

Designa personas, animales, objetos, etc
Formado por un lexema y morfemas

ADJETIVO

Expresa cualidades del sustantivo y concuerda en género y número

Grados

- Positivo
- Comparativo
- Superlativo

PRONOMBRE

Palabra que designa un objeto de la realidad comosustituyendo a un nombre.

CLASES

- PERSONALES
- DEMOSTRATIVOS
- POSESIVOS
- INDEFINIDOS
- NUMERALES
- INTERROGATIVOS
- RECIPROCOS
- REFLEXIVOS
- RELATIVOS

ADVERBIO

Palabra invariable, no admite ni género ni número. No obstante, algunos pueden llevar:

- Sufijos: cerquita.
- Morfema de grado comparativo: más lejos.

VERBO

Palabra que expresa una acción. Se organiza en tres conjugaciones

PREPOSICIONES

Palabras invariables que unen palabras o grupos de palabras

SON

a, ante, bajo, con, contra, de, desde, en, entre, hacia, hasta, para, por, según, sin, sobre, tras, mediante y durante.

CONJUNCIONES

Palabras invariables que unen palabras, sintagmas, proposiciones y oraciones

SON

- COORDINANTES
- SUBORDINANTES

DETERMINANTES

Palabras que concretan y actualizan los significados de los sustantivos. Artículos, demostrativos posesivos, indefinidos y numerales

INTERJECCIONES

Palabras invariables que equivalen a una oración exclamativa: ¡crac!, ¡zas! ¡ah! ¡eh! ¡oh!

Antonio Gómez Jiménez

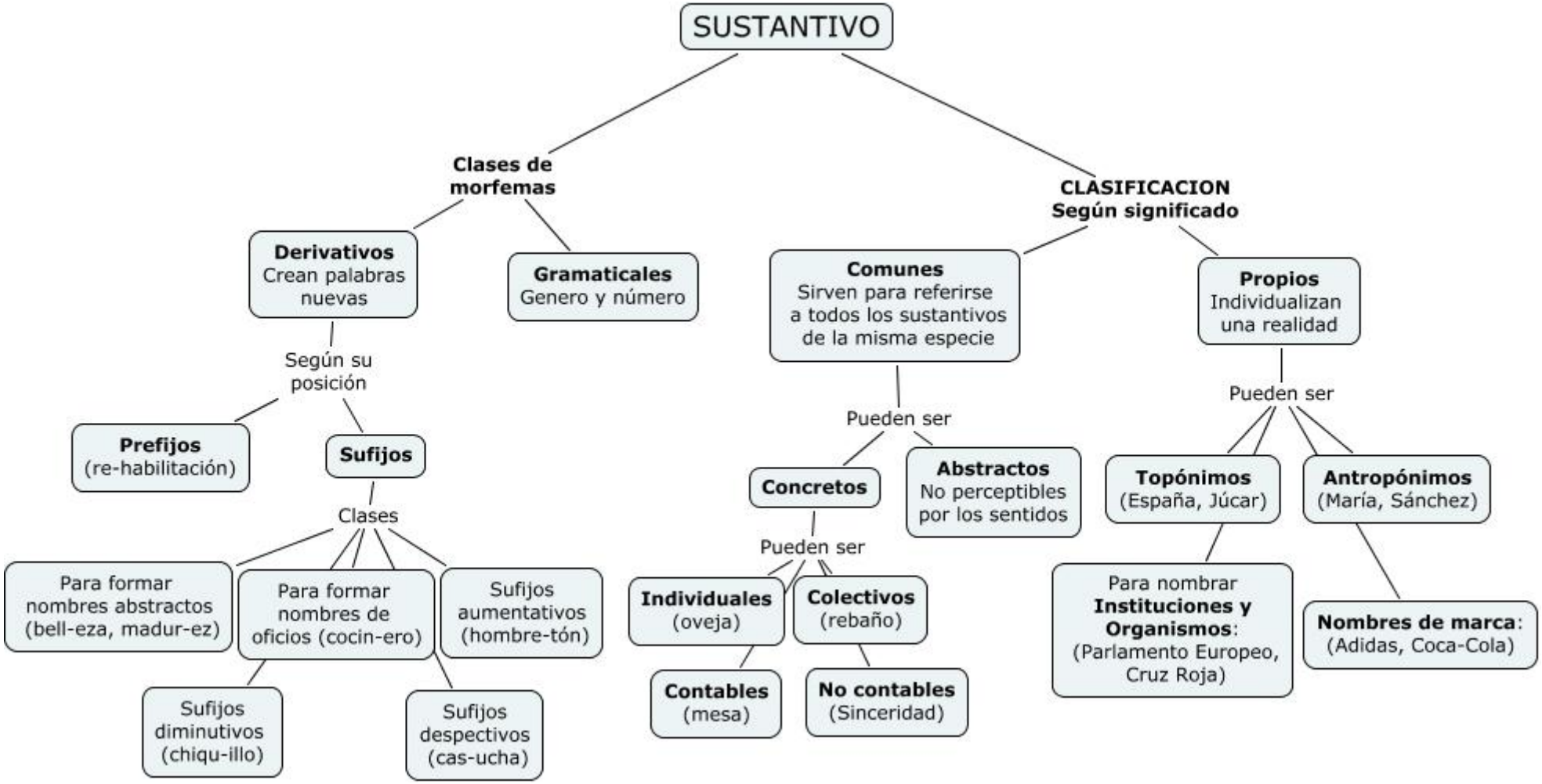

Antonio Gómez Jiménez

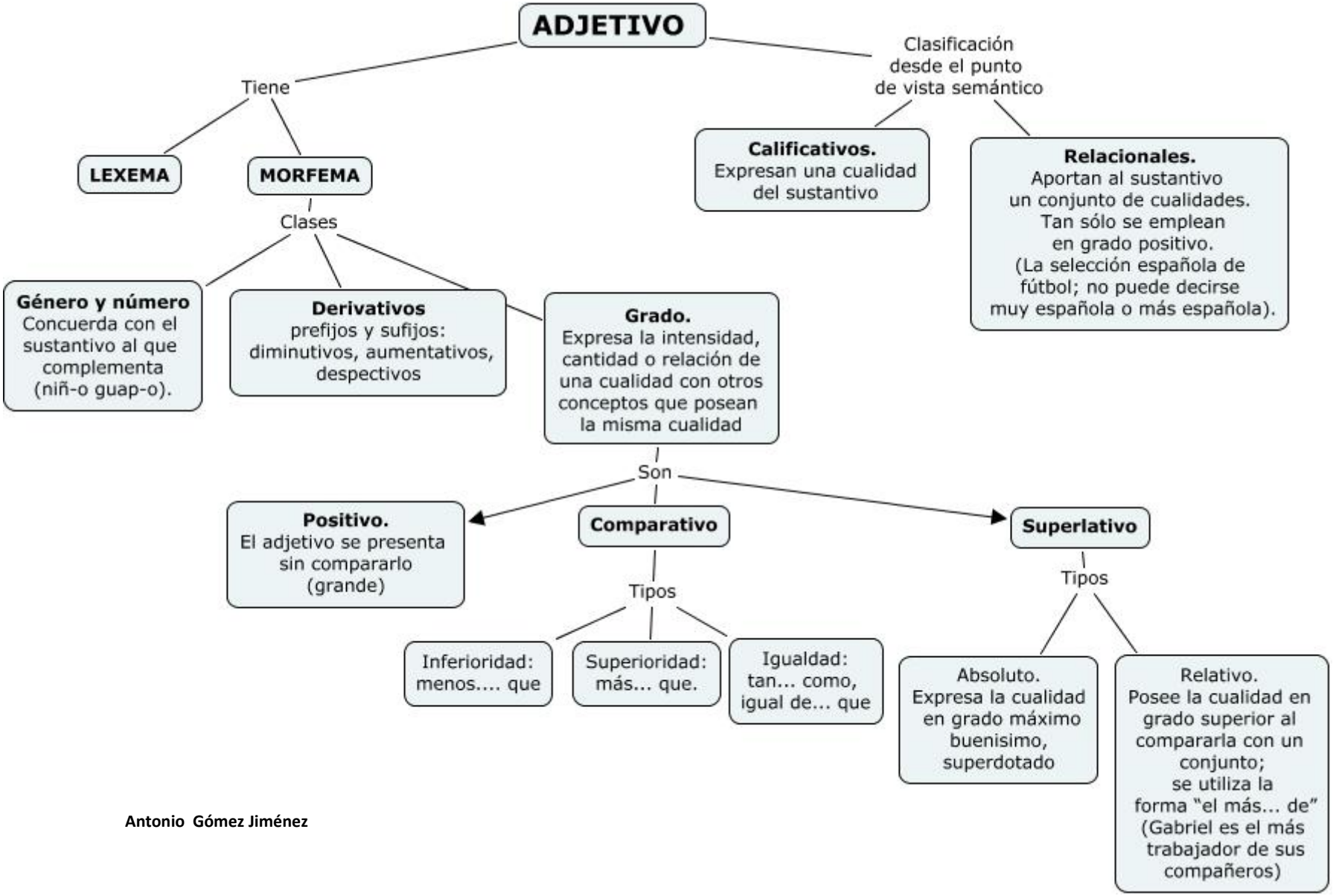

Antonio Gómez Jiménez

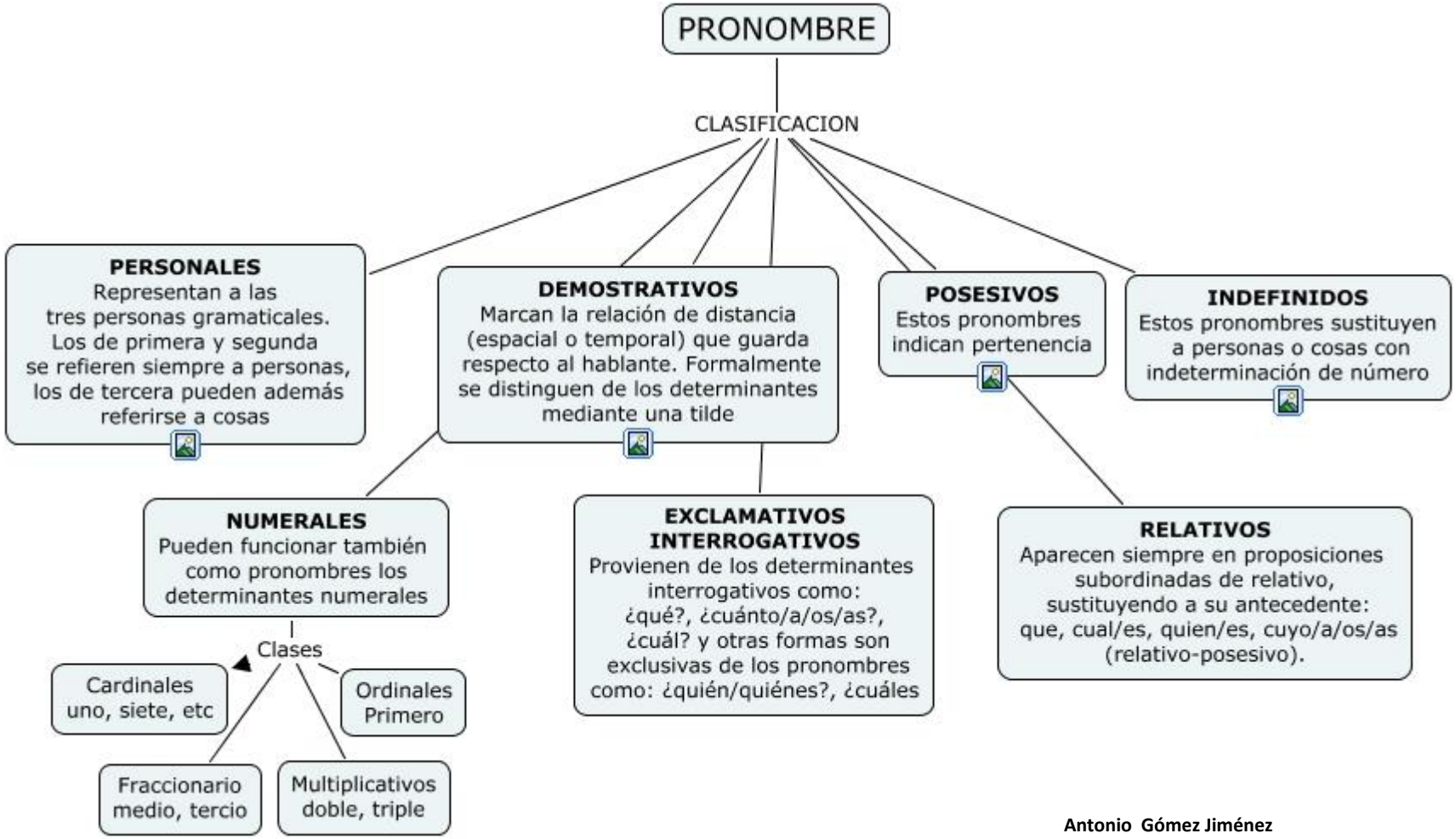

Antonio Gómez Jiménez

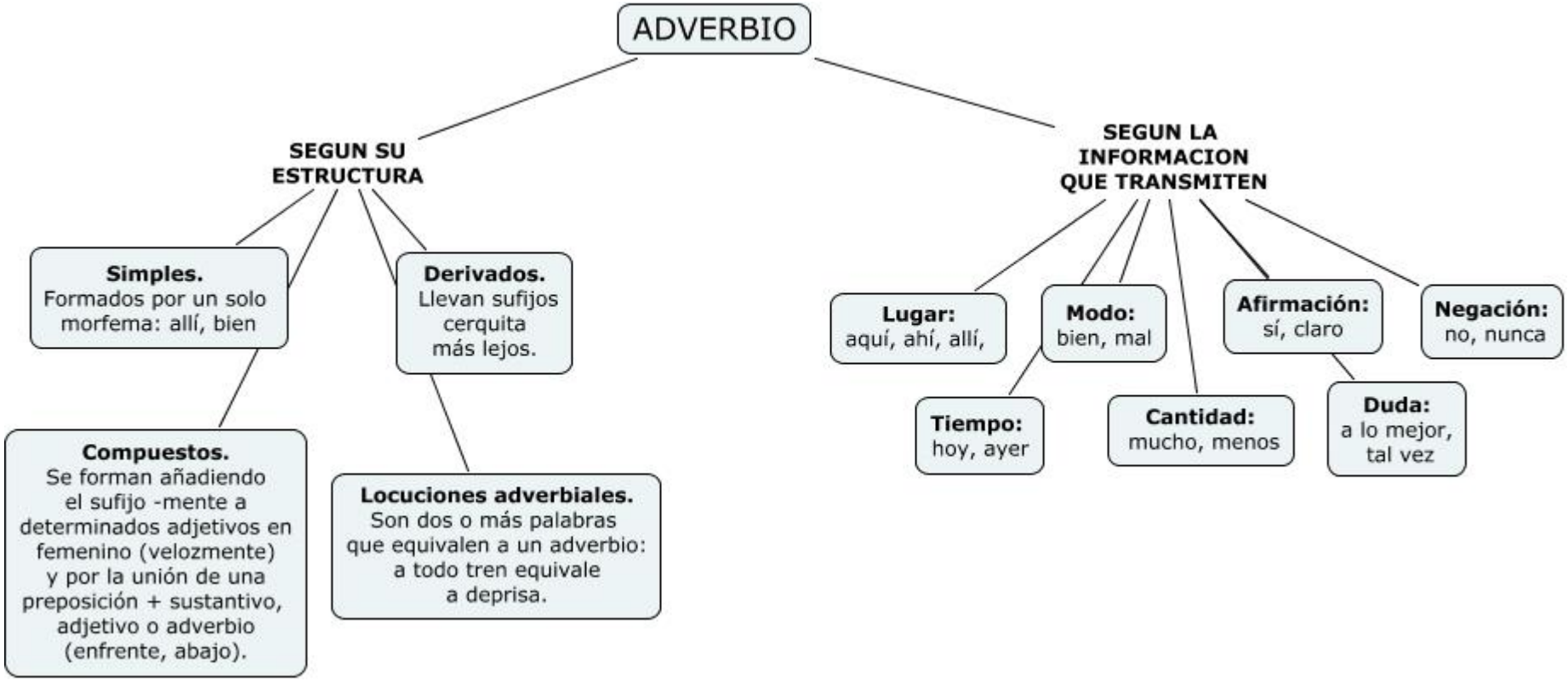

Antonio Gómez Jiménez

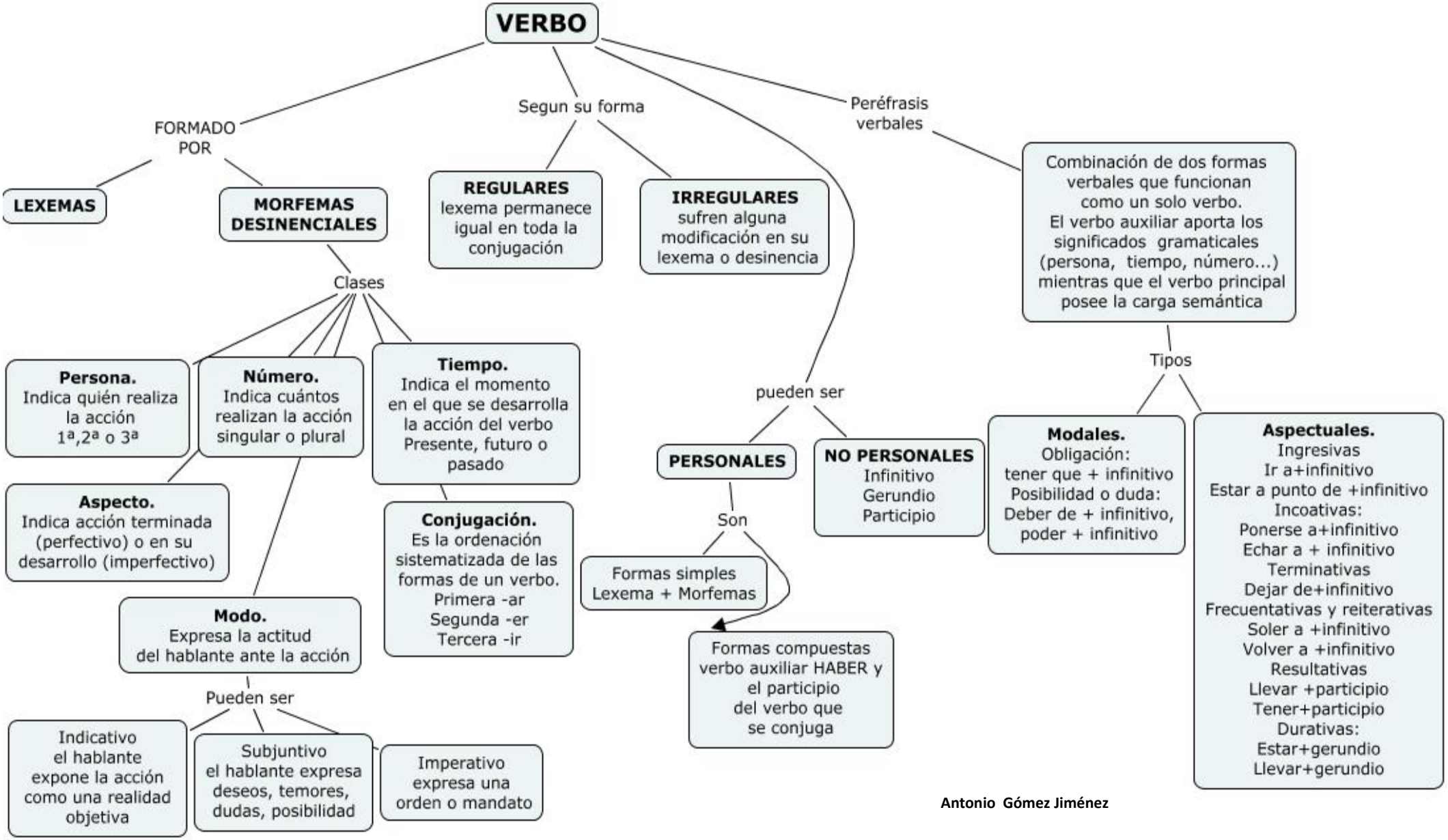

Antonio Gómez Jiménez

Antonio Gómez Jiménez

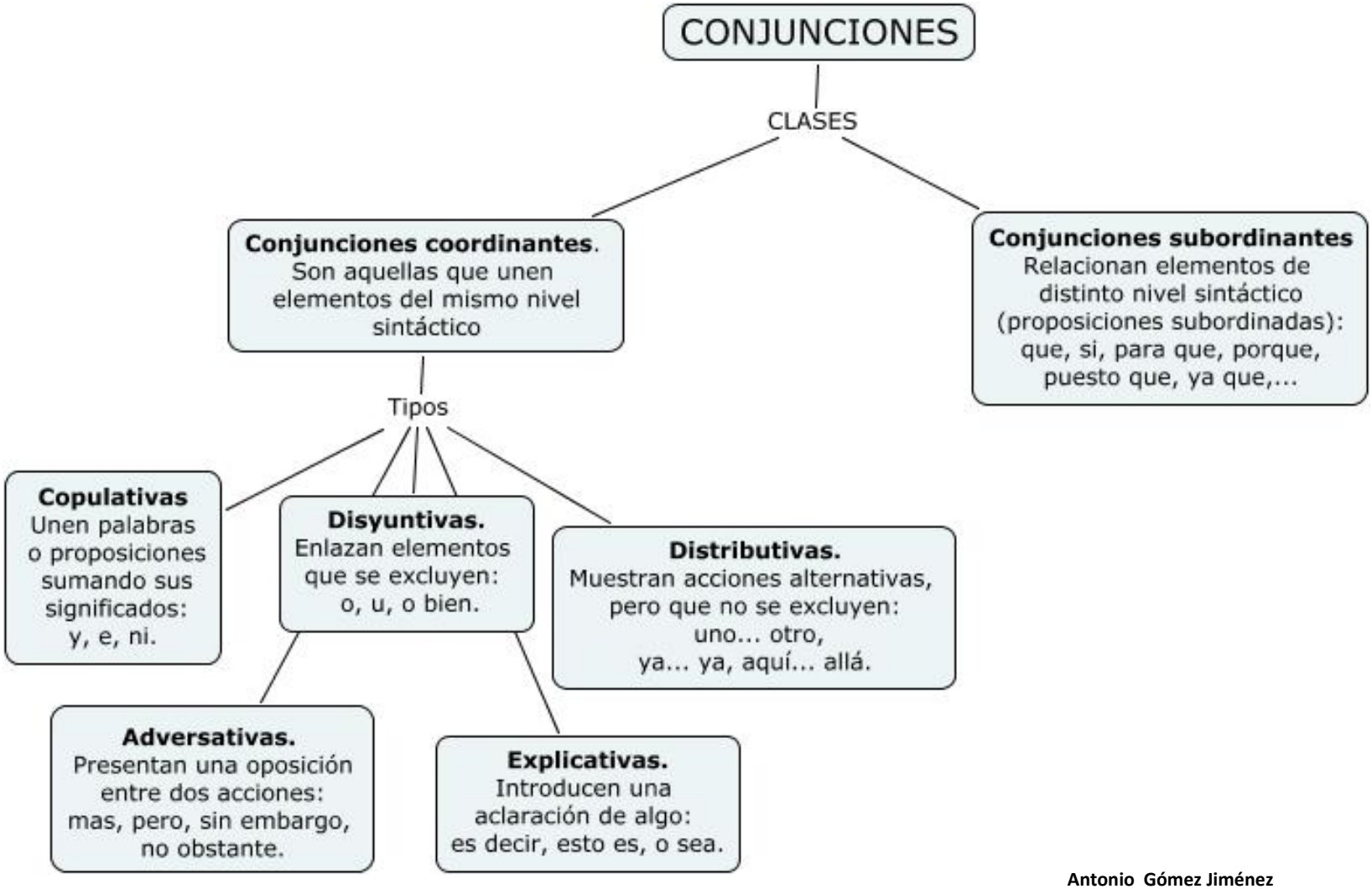

Antonio Gómez Jiménez

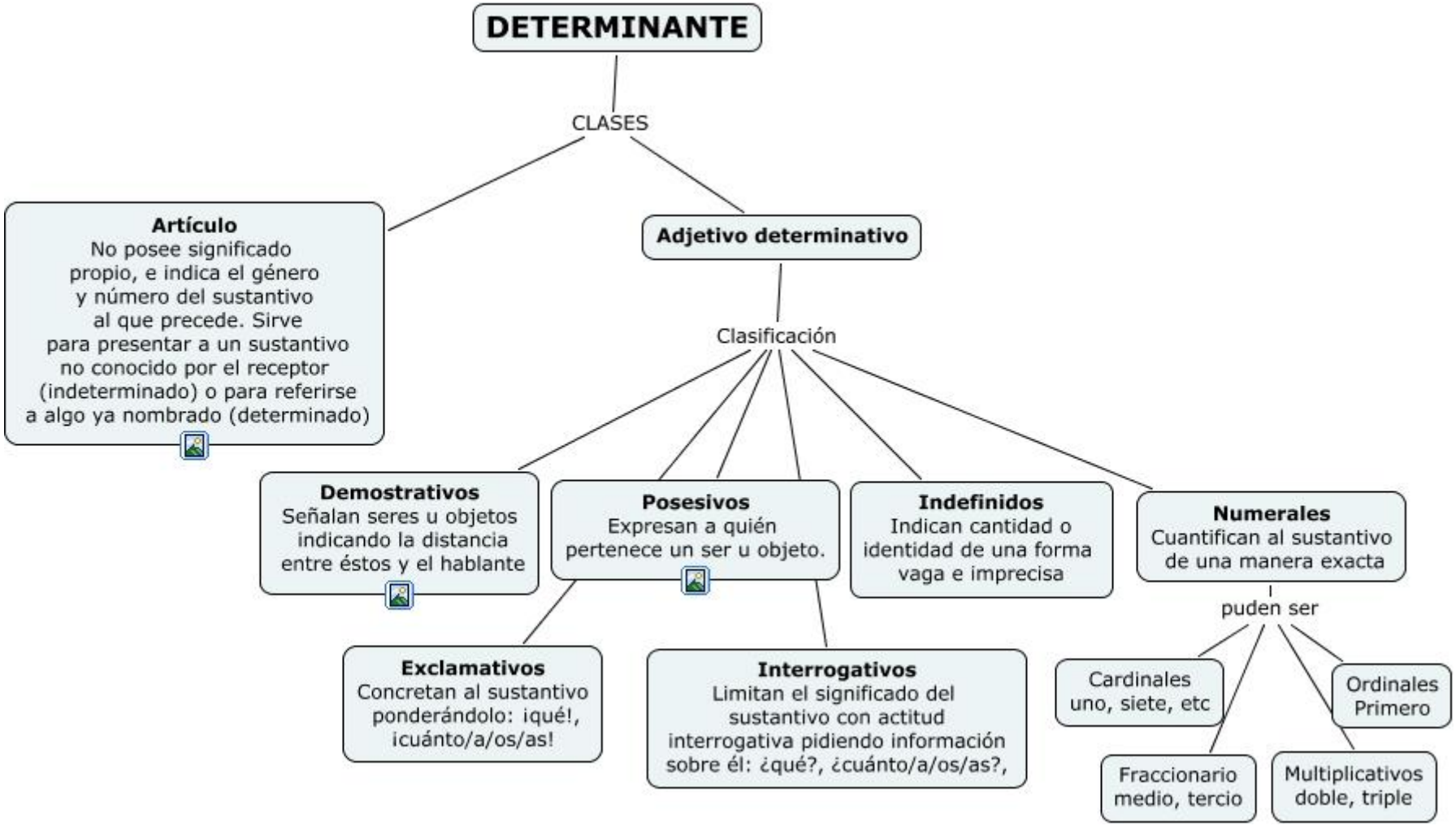

Antonio Gómez Jiménez